



Japanese Version

F+U Academy of Languages



2017

Berlin

ST star awards

Winner 2016

German Language School



Bildungsurlaub
www.fuu-languages.com



VDP
VERBAND DEUTSCHER
PRIVATSCHULVERBÄNDE e.V.



TestDaF
Test Deutsch als Fremdsprache

TOEFL® TOEIC®

fadaf
telc
LANGUAGE TESTS

iStudy
Global Awards
2016-2017
WINNER



語学コース

大学試験対策

企業向け語学トレーニング

試験センター

海外留学斡旋

宿泊施設

onDaF
online-Emulungstest
Deutsch als Fremdsprache

LCCI
Linguistic
CERTIFIED CENTER

TestAS
Test für Ausländische Studierende
Test for Academic Studies

ECDL



Academy of Languages
Heidelberg · Berlin · Darmstadt

首都中心部にあるF+Uベルリン	3	送迎、宿泊インフォメーション	
ベルリン - ドイツの政治とカルチャーの中心	5	送迎	14
F+Uランゲージアカデミーベルリン	6	アクセスマップ (シェアハウス、アパート)	15
総合案内 / アクティビティ、カルチャープログラム	7	宿泊施設の総合案内	15
コースレベル	8		
ヨーロッパ言語共通参照枠 (GERS)			
F+U - インターナショナル試験センター	9	宿泊料金	
		F+Uシェアハウス	16
		F+Uアカデミーホステル ベルリン	16
		F+Uホストファミリー	17
		ゲストハウス / ホリデイアパート / ホテル / ユースホステル	17
マンツーマンレッスン、企業向け語学トレーニング	10		
		公認語学系職業専門学校: 中国語、英語、フランス語、日本語、ロシア語、スペイン語、その他の言語	18
夜間コース	11		
外国語としてのドイツ語			
英語			
インテンシブコース	12	F+U 企業グループにおけるその他の事業	20
外国語としてのドイツ語		インターナショナル試験センター	
英語 / 外国語としてのドイツ語 × 英語		公認語学系職業専門学校	
		海外留学斡旋	
スペシャルプログラム		ビジネス教育補習センター	
周遊留学プログラム	13	専門学校	
オプションプログラム	13	アカデミー 24	
(スポーツ、アート、デザイン、音楽レッスン)		プライベートスクール・ハイデルベルク	
語学コース+カルチャーインターン	13	インターナショナル・プレップ・スクール	
大学進学相談	13	国際職業アカデミー	
役所関係手続きのサポート	13	経済・工学・文化専門大学	
仮入学許可証	13		
大学入学資格検定試験対策コース	13		
コンピュータコース	14		



- 1 ブランデンブルク門
- 2 ドイツ国会議事堂
- 3 ベルリン芸術アカデミー
- 4 ベルリン・コーミッシェ・オーパー
- 5 総合型書店ドゥスマン
- 6 フンボルト大学
- 7 ギャラリー ラファイエット
- 8 ハンス・アイスラー音楽大学
- 9 ジャンダルメンマルクト広場 (劇場、ドイツ大聖堂、フランス大聖堂)
- 10 ベルリン・ショッピングモール (Mall of Berlin)
- 11 学校付近のスーパー
- 12 郵便局
- 13 ティーアガルテン
- 14 F+U 経済・工学・文化専門大学 (HWTk)
- 15 F+U 国際職業アカデミー/ビジネス教育補習センター

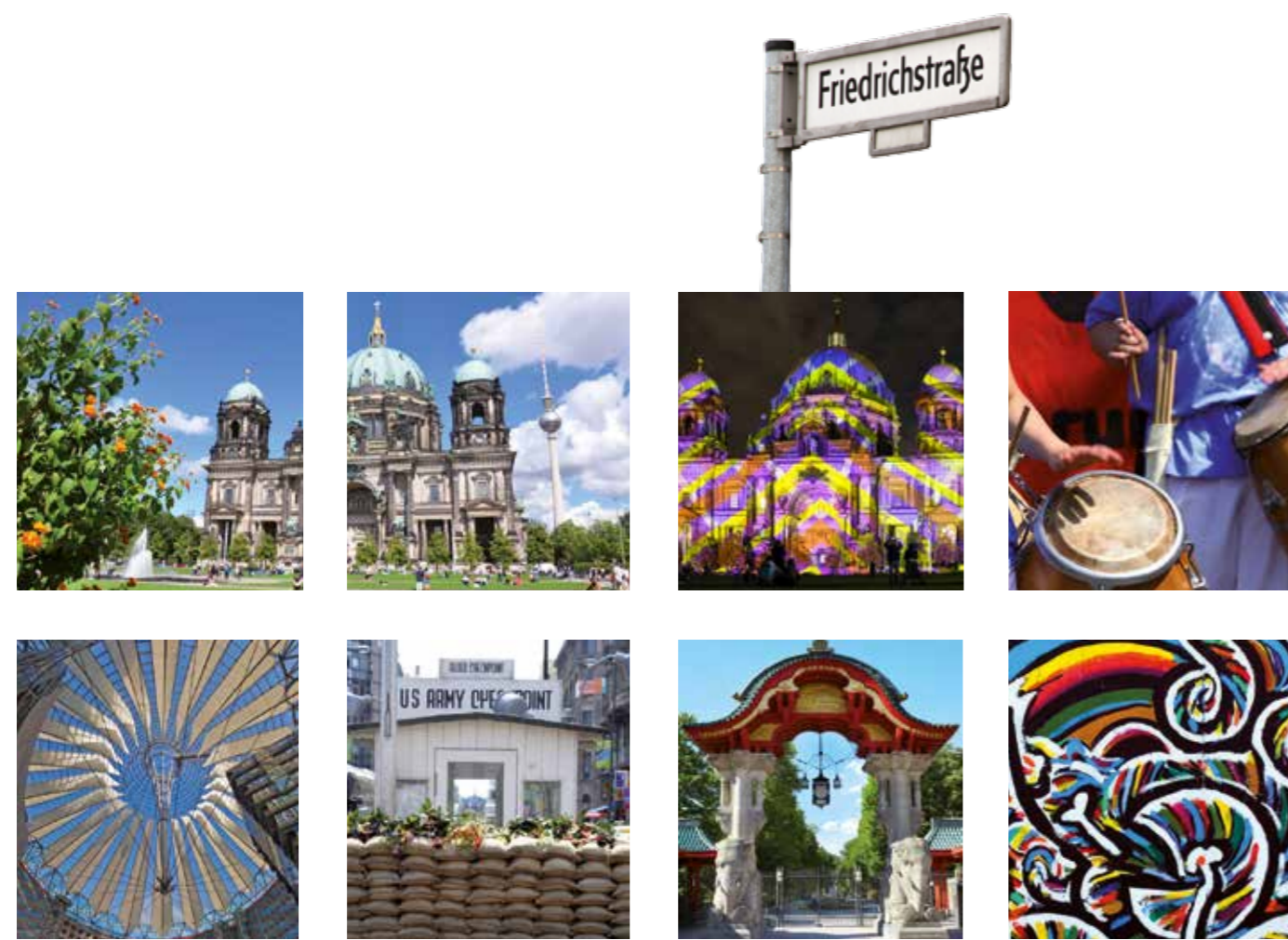

学校キャンパス

所在地: Friedrichstraße 194-199, 3階

- ・クラスルーム20室 - 学校キャンパスの建物「ハウス・フリードリッヒシュユタット」は文化財登録建築物
- ・コンピューター室兼語学試験会場、キャンパス内での無料WiFi利用
- ・コーヒー・スナック・ドリンク自動販売機
- ・図書室・休憩室
- ・バリアフリー対応設備: 専用入口、リフト、多目的トイレ
- ・ジャンダルメンマルクト広場、ブランデンブルク門、チェックポイント・チャーリー、ポツダム広場付近

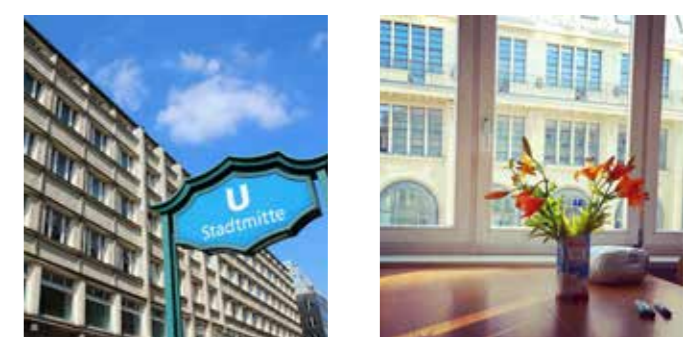



ベルリンは他のどの都市よりも圧倒的に刺激的なドイツ最大の都市です。

冷戦時代の“鉄のカーテン”が消滅し、ベルリンの壁の崩壊と共に東西ドイツが再統一されて以来、ベルリンは建築・文化の分野で確実に進歩を遂げ、新たに21世紀の世界都市を築き上げました。国会議事堂のドームとポストモダン建築のショッピングモールに使用されているスチールとガラスは、戦後の（慰霊）記念碑と同様に帝政時代の豪華な歴史的建造物として反映されています。また、現在再建工事が行われているベルリン王宮は、教育と知識と文化の場になるべく、2019年に完成を目指しています。この様なコントラストが、国内のクリエイティブ・スタートアップ・シーンにおいてインスピレーションを引き出しています。また、ベルリンは2006年よりユネスコのデザイン都市に認定されています。

ベルリンには150軒以上のコンサートホールや劇場、同時公演可能な3つオペラハウス、200館以上のミュージアム、400軒以上のギャラリーが存在します。現在6000人以上のアーティストが携っており、世界最高峰のクラブと名高い“Berghain (ベルクハイン)”をはじめとするクラブシーンと競合しながら、ベルリンを訪れる年間1200万人観光客の心を掴んでいます。比較的歴史の新しいベルリン国際映画祭では300本以上の作品が上映され、街の看板的存在として、カンヌやベネチアの歴史のある国際映画祭と肩を並べる存在です。また音楽愛好家たちは、世界トップレベルのオーケストラの演奏や合唱団の歌声を堪能することができます。ベルリン美術館を構成する5つの博物館・美術館のある“Museumsinsel (博物館島)”は、ユネスコの世界遺産に登録されただけでなく、1997年に始まり世界中に広まった人気イベント“博物館の長い夜 (Lange Nacht der Museen)”の発祥の地としても知られています。さらに、眠らない街ベルリンの多彩なナイトライフが忘れられない夜を演出してくれます——エリアによって大きく文化的特色が異なるレストランやバー、カフェは早朝まで客を惹きつけています。戦勝記念塔からブランデンブルク門までの大通りで催されるヨーロッパ最大の大晦日カウントダウンイベントには、世界中から100万人もの観光客が詰めかけるため、ベルリンでは年末年始休暇を通して他のヨーロッパ諸国よりも多くのクリスマスマーケットが長期間開催されています。

その一方で、日中の首都ベルリンは、優秀な学術拠点としての側面も持っています。ベルリンにある38校の総合大学と専門大学（アート、デザイン、音楽系の国内人気校も含む）には、ドイツのどの州よりも学生たちが集まっています。2014年度冬学期には176,000人もの学生が入学申請を行いました。森鴉外や北里柴三郎も留学した有名なフンボルト大学（1810年度創立）やベルリン自由大学が掲げる将来構想“International Network University”が高評価を受け、ドイツの大学支援プログラム“エクセレンス・イニシアティブ”において3度目となる国内エリート大学にも選出されました。さらにシャリテ (Charité) 大学病院は、ヨーロッパ最大の医学部でもあります。また、ベルリン国立図書館には約1,000万冊の蔵書があると言われ、ドイツ語圏の大学図書館の中で最大の規模を誇っています。

欧州連合 (EU) の中でロンドンに次いで2番目に市域人口の多いベルリン (パリの9倍) ですが、それと同時に最も緑の多い都市でもあり、市域面積に対して樹木や森、水面が約30%を占めています。市域の道路や29,000haの森林地帯を44万本の木々が覆い、数多くの公園や公共庭園 (ティアーガルテン、ベルリン植物園など) が存在し、“ベルリンの空気 (Berliner Luft)” という独自の言い回しもあります。隣接する2つの自然地域 “グレーネヴァルト” と “シュプレーヴァルト” ではハイキングやキャンプ、水浴びやボート遊びを楽しむことができます。テーゲル空港とシェーネフェルト空港からは、国際線も多数就航するほか、ベルリン中央バスターミナル (ZOB) からも定期的にヨーロッパ各方面への長距離バスが運行しています。

ベルリン イベントカレンダー2017 (抜粋)	
1/17-20	ベルリン・ファッションウィーク
1/20-29	国際グリーン・ウィーク (食品、農水産物、園芸に関する国際見本市)
1/26-31	ベルリン6日間レース
2/9-19	ベルリン国際映画祭
2/24-3/5	eat! berlin (フードフェスティバル)
3/8-12	ITB Berlin 2015 (世界最大のトラベル・ツーリズム・トレードフェア)
3/18-26	MaerzMusik - コンテンポラリーミュージックフェスティバル
4/1	Night of the Budo Legends - The Spirit of Martial Arts (格闘技イベント)
4/2	第37回ベルリンハーフマラソン
4/7-16	ベルリン国立歌劇場の音楽フェスティバル
4/19-26	achtung berlin - ベルリン映画祭 (new berlin film award)
5/3-7	ジャズフェスティバル“XJazz”
5/17-21	ベルリン演劇祭“Theatertreffen”
6/2-5	異文化カーニバル
6/3-10	ドイツ国際体操祭“Internationales Deutsches Turnfest”
6/21	ベルリン 音楽の祭日“Fête de la Musique”
6/24	学術の長い夜“Lange Nacht der Wissenschaften”
7/4-7	ベルリン・ファッションウィーク
7/20-25	ヤング・ユーロ・クラシック音楽祭
8/26	第37回博物館の長い夜“Lange Nacht der Museen”
9/1-2	ベルリン・花火世界選手権
9/1-6	IFA 2017 - コンシューマーエレクトロニクスショー
9/1-17	ベルリン音楽祭
10/3	第27回ドイツ統一記念日
11/2-15	ベルリン・ジャズ祭
11/22-12/26	クリスマスマーケット・シーズン
12/31	カウントダウンイベント@ブランデンブルク門



F+Uの語学プログラム

F+U教育企業グループは、ドイツ国内で最大規模を誇る私立の教育機関運営企業です。ドイツ全土やヨーロッパ諸国にも拠点をもち、世界中の国公立の教育機関と提携を結んでいます。首都ベルリンのF+Uは、職業訓練やビジネススキルアップ・資格取得の教育分野を担っています。

経済・技術・文化大学 (HWTk)では、成功モデルにもなっているデュアルシステム (講義と実習で単位を取得するカリキュラム構成) の学士課程や、新たに開講した通信教育やフルタイム教育、デュアルシステムの修士課程があり、若い学生に現場重視の職業訓練の機会を提供しています。留学生の受け入れも行っており、新たに英語での受講も可能となりました。

2013年よりF+Uランゲージアカデミー・ベルリンは、学問的ニーズの高い語学コースやコンピューターコースと共に、この充実した教育環境のグローバル展開を図ってきました。これは1980年にハイデルベルク (ロマンチックなネッカー川流域にある街) で設立された当初からの事業戦略に基づいています。F+U ランゲージアカデミーのメインキャンパスでもあるハイデルベルク校には、毎年1万人以上もの学生が世界100カ国以上から集まっており、ドイツ国内最大の語学学校でもあります。テネリフェ島、ダルムシュタット、ケムニッツにも拠点があり、立地展開を可能にしています。

ベルリン校は、この豊富な教育分野における経験とノウハウを活かして、留学生のドイツ語力を大学進学レベルにまで引き上げ、インターナショナル予備校での大学入学資格の試験試験対策を実施し、さらにはドイツ人など現地人対象のビジネス英語やTOEFL試験対策コースの運営にも精通しています。法人や行政機関向けには需要に合わせたアレンジメントが可能なインハウス・トレーニングをおすすめしています。



当校のおすすめポイント

- **ベルリン中心部の中心**：街の中心部に立地しており、公共交通機関へのアクセスも便利です。地下鉄最寄駅「シュタットミット (Stadtmitte)」の目の前に学校キャンパスがあります。ジャンダルメンマルクト広場、ブランデンブルク門、チェックポイント・チャーリー、ポツダム広場、ベルリンの有名なショッピングモールのギャラリー・ラファイエットやMall of Berlinも目と鼻の先です。歴史のある建物「ハウス・フリードリッヒシュタット」に明るく温かい雰囲気のあるクラスルームがあります (3ページ参照)。学校キャンパスは、バリアフリー対応で多目的トイレや専用エレベーターも完備しています。付近には多数の駐車場もあります。
- **語学コース、試験対策、企業トレーニング、エラスムスプログラムにおいて長年培った経験と実績**：ハイデルベルクにある公認語学系職業専門学校
- **教育分野における多様性**：F+Uはベルリン経済・工業・文化専門大学 (Hochschule für Wirtschaft, Technik und Kultur - HWTk)、国際職業アカデミー、単科大学、ギムナジウム、実科学校、バイリンガル小学校、インターナショナル・インターナートなど様々な職業専門学校や外国語系専門学校を運営しています。
- **様々な語学試験が当校で受験可能**：TOEFL®、TestDaF、TELC、TOEIC®などその他の試験やテスト
- **メンバーシップ、提携機関**：ドイツ語協会 (FaDaF)、ドイツ私立学校連盟 (VDP)、ヨーロッパ・ホテルディプロマ (Eurohodip)、AOK (健康保険会社)、ドイツ旅行代理店 / 旅行者者連盟 (DRV)、哲学研究のためのイタリア研究所、ラインネッカー・オリンピックサポート協会、ドイツ・ユースホステルなど
- 年中通して全コースの実施を保証
- 世界100カ国以上から訪れる語学学生とベルリン経済・工業・文化専門大学 (Hochschule für Wirtschaft, Technik und Kultur - HWTk) の学生と語学パートナーとなり、交流することも可能
- **周遊留学プログラム**：2都市間 (ベルリン、ハイデルベルク) で当校の語学コースの受講が可能
- F+Uシェアハウス、ホストファミリー、F+Uホテル (テレビ、WiFi、シャワールームを完備、ポツダム広場付近、学校から地下鉄で4駅) など豊富な宿泊先のバリエーション。(ホリデイアパートやホテルなど) 個人宿泊のアレンジはお問い合わせください。
- 良好なコストパフォーマンス
- **クオリティの保持義務**：本校は公認品質管理システム (ドイツ工業規格、EN、国際標準化機構 9001: 2008) により継続的にクオリティを保っています。
- 多くの受賞歴



重要規定

- **開校時間**：月/木：08:00-20:00；火/水/金：8:00-18:00；土/日：要問い合わせ
- 本書に掲載されている料金やサービスは新プログラム刊行まで適用されます。
- 当校プログラムはドイツ語および英語版が正式案内となっております。その他の言語は参考までにご参照ください。
- 全コース料金は1人あたりのコース料金となっております。宿泊料金は1部屋または1アパートあたりの宿泊料金となります。
- 非営利教育法人としてF+Uではほとんどのサービスに税金が課せられません。
- 1授業時間 (UE) は45分です。
- 当校の語学コースはビジネスシーンや大学進学準備において必要とされる内容に沿って授業が構成されており、国際的に認知されている各種検定の取得に向けて学習することができます。
- **キャンパス変更**：コース開始後にハイデルベルク校へ転校を希望する場合は手数料100€が発生します。転校届けは2週間前までに提出ください。
- **受講最低年齢 (グループコースの場合)**：16歳
- 当校では経験豊富でスキルの高い講師陣が各語学コースを担当しています。
- **教材費は料金には含まれません**：ドイツ語コース教材費はレベル毎に約€35、英語コース教材費はレベル毎に約€55
- **実施保証/最低受講人数**：各コースの最低受講人数は4名となっております。受講希望者数が定員割れの場合は授業時間が25%カットされます。その場合、短縮された授業時間数分だけ他のグループコース (ただし申し込み時の言語クラス) を受講することができます。
- **2017年の休校日**：1/1、4/14、4/17、5/1、5/25、6/5、10/3、10/31、12/25、12/26 (休校日の授業時間分はモジュールコースまたは夜間コースで埋め合わせをすることができます。埋め合わせ希望の場合は休日前日の14時半までに学校事務所にて埋め合わせ申請を行ってください。) 夜間コースとプライベートレッスンは申請の必要はありません。
- **学校休暇**：2017/12/25 - 2017/12/29；この期間の休暇申請を申請する必要はありませんが、宿泊施設の延長を忘れずに行ってください。マンツーマンレッスンをご希望の方はお問い合わせください。
- 個人休暇 (休暇申請を提出すると、休暇期間分だけコースが自動延長され、休暇期間のコース料金は免除されます。ご希望の場合はlanguages.berlin@fuu.deまでご連絡ください。)
 - インテンシブコース：「休暇」は3ヶ月 (12週間) で2週間まで取ることができます (月 - 金)。休暇申請は休暇予定の前週木曜日16:00までに行ってください。
 - 夜間コース：休暇期間制限なし。休暇申請は休暇予定の前週金曜日14:30までに行ってください。
 - マンツーマン、プライベート・グループレッスン、企業語学トレーニング：休暇期間制限なし。授業予定日の前日16:00までに休暇希望の旨をお伝えください。
- クラス変更、またはモジュールコースの変更は前週の木曜日16:00までに学校受付にて行ってください。
- 語学コースのキャンセルは2週間前まで無料で行うことができます。それ以降のキャンセル料については次の通りです。コース開始1週間前まで：€25、金曜日12時まで：€50、これ以降のコース開始前：申し込み手数料と1週間分または1ヶ月分 (夜間) の授業料。マンツーマンレッスンの場合は2授業時間分の授業料。
- コース開始日以降のキャンセルやコース期間の短縮は法律の定めるところにより可能です。詳細については当校の契約条件をご参照ください。
- 宿泊施設のキャンセルは満4週間前までに行ってください。(詳細につきましては本紙15ページ参照)

- **インターナショナル試験センター**：様々な語学試験が当校で受験可能です。TOEFL®、TestDaF、TELC、TOEIC®など
- **メインコース**：ヨーロッパ言語共通枠組み (8ページ参照) に基づいて実施されています。授業は標準言語を学習する際に必須となるパート (リーディング、ヒアリング、ライティング、スピーキング) を考慮して構成されています。ドイツ語コースではB2レベル以上の受講生向けに試験対策 (DSH、TestDaFのいずれか) コースを開講しています。
- **モジュールコース**：このコースでは重点を置きたい分野 (文法、会話など) を集中的に学習することができます。試験対策 (DSH、TestDaFのいずれか) を選択することも可能です。このモジュールコースはメインコースと並行して取ることも、個別で取ることもできます。モジュールコースのクラス変更も可能です。

アクティビティ/カルチャープログラム

F+Uでは年中通して週1回、7、8月のハイシーズンは最低週2回、さまざまなカルチャープログラムやアクティビティを開催しています。アクティビティ例：ベルリン市内オリエンテーションツアー (参加無料)；定期飲み会 (参加無料)；ベルリン・サイクリングツアー (無料)；シュプレー川下り；国会議事堂見学；博物館見学；コンサート鑑賞ツアー；スポーツアクティビティ (クライミング、カヌーツアーなど)；企業見学；午後の発音トレーニング、大学用 アカデミック・ライティング、面接・口頭試験トレーニング；ポーランド、ポツダム、ライプチヒ、ハンブルク、ドレスデンなどへの半日または終日遠足 (最小参加人数4名) など。参加費用はアクティビティごとに異なります。

アクティビティに関する最新情報は校内の

掲示板または当校のHPでご確認ください。

NEWS.FUU-LANGUAGES.BERLIN



ヨーロッパ言語共通参照枠 (GERS)

GERS-レベル	レベル毎の授業時間	試験各種 ¹			レベル毎の受講期間
		英語	ドイツ語	フランス語、スペイン語、イタリア語、ロシア語	
A1	160	English A1, LCCI-Preliminary 1, TOEIC® 10-120 ²	Start Deutsch 1	Français A1, Italiano A1, Russian A1, Diploma de Español A1	受講期間はお申し込みいただいたコースの学習速度によって異なります。
A2	160	English A2, LCCI-Preliminary 2, TOEIC® 120-225 ²	Start Deutsch 2	Français A2, Italiano A2, Russian A2, Diploma de Español A2	
B1	160	English B1, B1 Business, LCCI-1, TOEIC® 226-550 ² , TOEFL® 57-86	Zertifikat Deutsch, Deutsch-Test für Zuwanderer	Français B1, Italiano B1, TRKI-1, Diploma de Español Inicial B1	インテンシブコース: A1-B2:各レベル7-8週; C1:最低8週、C2:8週以上 夜間コース 約4-6ヶ月
B2	160	English B2, B2 Business, LCCI-2, TOEIC® 551-785 ² , TOEFL® 87-109	Deutsch B2, B2 Beruf, B1/B2 Pflege, TestDaF 3, DSH 1	Français B2, Italiano B2, TRKI-2, Diploma de Español Intermedio B2	
C1	160	外国語通信員、ヨーロッパ秘書、世界貿易通信員 English C1, LCCI-3, TOEIC® 786-945 ² , TOEFL® 110-120	Deutsch C1, C1 Hochschule, C1 Beruf, B2/C1 Medizin TestDaF 4, DSH 2, Deutsch in der Wirtschaft (A2-C2)	外国語通信員、ヨーロッパ秘書、世界貿易通信員 Français C1, TRKI-3, Diploma de Español Superior C1	マンツーマンレッスン受講の場合は約半分の時間数でレベルアップを図ることができます。
C2	400	翻訳家, English C2, LCCI-4, TOEIC® 946-990 ²	TestDaF 5, DSH 3, Deutsch C2	翻訳家, Français C2, TRKI-4, Diploma de Español Superior C2	

¹各試験の語学能力証明書は当校または提携機関で受領することができます
²この表で表示されているスコアはTOEIC®のリスニング&リーディング (Listening & Reading) に準じます。



GERS-レベル	リスニング	リーディング	スピーキング	ライティング
A1	簡単な言葉や文章を聞き取ることができる。	若干の単語や簡単な文章が読める。	少ない語彙を使って意思を伝えることができる。	短い簡単な文章を使って手紙を書くことができる。
A2	短く明確に話してもらえれば、大まかな内容を聞き取ることができる。	プライベートの手紙などの、短く簡単な文章が理解できる。	日常生活で使用する簡単な表現を会話の中に取り入れることができる。	簡単な手紙やメモを記すことができる。
B1	仕事、娯楽で普段出会うような身近な話題についての要点を理解できる。	日常的な文章を理解することができる。	家族や趣味、仕事の話に入っていける。	身近で個人的にも関心のある話題について、文を作ることができる。
B2	長いスピーチやだいたいのテレビ番組の内容が理解できる。	新聞記事やレポート、文学的な文章を読み取ることができる。	緊張せずにすらすらと言いたいことができる。	作文やレポート、手紙などを自分の意見を交えながら著することができる。
C1	長いスピーチやテレビ番組、映画を苦勞せず聞き取ることができる。	難易度の高い文章や文学作品を読むことができる。	緊張せずにすらすらと融通を利かせて、明確に言い表すことができる。	文法構成を考慮しながら複雑な文章を書くことができる。
C2	速いテンポで話されても問題なく聞き取ることができる。	全ての文章を容易に読むことができる。	全ての会話やディスカッションなどに不自由なく参加することができる。	難易度の高い複雑な文章を書くことができる。



注意:ハイデルベルク、ベルリン、ダルムシュタットの全キャンパスにて随時受験可能だということではありませんので、受験・予約の不可を必ず事前にご確認下さい。

試験各種	言語	試験概要	2017年試験日程	試験料 ¹
TestDaF Test Deutsch als Fremdsprache	ドイツ語	ドイツの大学入学に必要な試験 (DSH, TELC C1 と同等の試験)	2/14, 4/26, 6/14, 7/19, 9/20, 11/16	€ 175
TestAS Test for Academic Studies	ドイツ語または英語	ドイツの大学への入学を希望する学生を対象に行われるドイツ語能力試験。入学の際に義務付けられているわけではない。	2/22, 4/22, 10/28	€ 80
OnDaF/onSET-Englisch	ドイツ語 / 英語	オンラインテスト (A2-C2) 試験結果は世界中どこからでも閲覧することができる。	試験日程は下記参照 ²	€ 30 (追加料金€ 30で受験日指定が可能)
TELC The European Language Certificates	英語 / スペイン語 / フランス語 / ドイツ語 / イタリア語 / ロシア語など	ヨーロッパ外国語能力証明書 (A1-C1)	申し込み締め切りは5週間前で、それ以降に申し込むと別途料金が発生。試験日程は下記参照 ²	€ 180 (至急採点または試験日指定の場合は追加料金発生)
TELC B1/B2 Pflege und B2/C1 Medizin	ドイツ語	認定機関や医療機関が要求する専門分野で必要な語学力を証明する試験	申し込み締め切りは5週間前で、それ以降に申し込むと別途料金が発生。試験日程は下記参照 ²	€ 180 (至急採点または試験日指定の場合は追加料金発生)
TELC C1 Hochschule	ドイツ語	ドイツで大学進学を考えている成人向けの試験 (DSH, TestDaFと同等の試験)	申し込み締め切りは5週間前で、それ以降に申し込むと別途料金が発生。試験日程は下記参照 ²	個人受験: € 180 団体受験: 1人あたり € 120 (最低受験人数10名)
Test WiDaF® (Test Deutsch als Fremdsprache in der Wirtschaft)	ドイツ語	能力を証明 試験結果は、総合点から5段階のレベル(A2-C2) でスキル評価	試験日程は下記参照 ² 申し込み締め切りは試験開催の1週間前まで	€ 180
TOEFL®	英語	おもに大学の学士号、修士号、MBA取得を目指す人のための試験	年に多数回実施	US\$ 245
TOEIC®	英語	世界で最も受験者数の多い、おもにビジネスのための英語試験	リスニング & リーディング: 試験日程は下記参照 ² 申し込み締め切りは1週間前 スピーキング & ライティング: 毎月第1, 3水曜日に実施。申し込み締め切りは試験開催の2週間前まで	各 € 180 (試験結果の早期公表、受験希望日の指定は追加料金が発生。詳細は要問い合わせ)
LCCI London Chamber of Commerce and Industry	英語	ビジネスのための英語試験	未定 (2017年2月現在)	€ 135 ~
DELE Diploma de Español como Lengua Extranjera	スペイン語	スペインのの大学入学に必要な試験	4月 / 5月 / 10月 / 11月 F+Uデネリファで試験対策(B1-C2) を行うことができ、ラ・ラグーナ大学で試験が実施される	€ 160 ~
外国語通信員	ドイツ語 / 英語 / スペイン語 / フランス語 / 日本語 / 中国語 / ロシア語など			
ヨーロッパ秘書	英語 / スペイン語 / フランス語	中国語、英語、フランス語、日本語、ロシア語、スペイン語は国家公認	英語、スペイン語、フランス語、日本語は3月と9月に開講	18 ページ参照
国際貿易通信員	英語 / スペイン語 / フランス語 + 日本語、ロシア語または中国語	その他の言語は IHKで開催されており、詳細については要問い合わせ	その他の言語と複数言語のコンビネーションは9月開講	
翻訳家	ドイツ語 / 英語 / スペイン語 / フランス語 / 日本語 / 中国語 / ロシア語など			
ECDL ヨーロッパコンピュータ ドライビングライセンス	EDV	コンピュータ・データ処理能力証明 (全7モジュール)	申し込み締め切りは2週間前	モジュール毎: € 30 スキルカード: € 60
内部語学試験	全ての言語	€ 150 (証明書代込) : F+U受講生向けの割引あり。毎週木曜日に受験可能で、申し込み締め切りは受験希望日の1週間前		

¹2017年2月現在
²1/14, 2/11, 3/11, 4/8, 5/13, 6/10, 7/8, 8/12, 9/9, 10/7, 11/11, 12/16
³1/12, 2/9, 3/9, 4/6, 5/11, 6/8, 7/6, 8/10, 9/7, 10/5, 11/9, 12/14

マンツーマン、プライベート・グループレッスン、企業語学トレーニング、プレミアム・ビジネスプログラム

- **入学金 (初回のみ) :** € 35 (グループでのお申込み: 3名以上で1人当たり€ 20、5名以上で1人当たり€ 15)
- **ファミリー割引 (兄弟姉妹、親子) :** 1人当たりコース料金5%割引
- この料金には以下のサービスが含まれています: レベル診断テスト、クラス内でのテスト、インターネットルーム/WiFi利用、コース修了証明書、各種証明書、学生証、語学パートナーの紹介、カルチャープログラムへの無料参加など
- **1授業時間 (UE) = 45分**
- 長期割引は前払いの場合にのみ適用されます。
- **おすすめポイント:**
 - 初回2授業時間のトライアルレッスンでは申し込み手数料が免除されます。(3授業時間目以降にお支払いいただけます。)
 - 授業のキャンセルは前日16時まで無料で行うことができます。なお、キャンセルは書面でのみ受け付けています。(Eメールアドレス: languages.berlin@fuu.de)
 - 授業時間: 月-金: 08:00-20:00、土日: 要問い合わせ (週末は別途料金が発生)
 - 授業内容は個々のニーズにお応えします。
 - F+Uはイギリス、アメリカ、日本、中国、イタリア、ロシア、ブラジル、スペインなど世界各国から受講生を受け入れていることから、当校の受講生と語学パートナーとして交流する機会が多くあります。
- **大人数グループ:** お問い合わせいただければ、こちらからお見積り書をお送りいたします。
- **対象言語:** アラビア語、ブルガリア語、ブラジル語、中国語、ドイツ語、英語、フランス語、ギリシャ語、イタリア語、日本語、クロアチア語、オランダ語、ノルウェー語、ポーランド語、ポルトガル語、ルーマニア語、ロシア語、スウェーデン語、セルビア語、スペイン語、チェコ語、トルコ語、ウクライナ語、ハンガリー語 (その他の言語に関しては要問い合わせ)
- **言語グループ:**
 - **言語グループ I:** ドイツ語、英語、フランス語、イタリア語、ポーランド語、ロシア語、スペイン語
 - **言語グループ II:** ギリシャ語、クロアチア語、ポルトガル語(ブラジル語ではない)、チェコ語、トルコ語
 - **言語グループ III:** そのほかの言語
- **専門言語 I:** ビジネス、文学、試験対策、翻訳トレーニング
- **専門言語 II:** 医学、医療分野、技術系分野、管理会計、簿記などの専門用語、通訳試験対策



マンツーマン	言語グループ I			言語グループ II			言語グループ III		
1授業時間 (45分) 毎のコース料金	スタンダード	専門言語 I	専門言語 II	スタンダード	専門言語 I	専門言語 II	スタンダード	専門言語 I	専門言語 II
1-2 授業時間 *	€ 30	€ 32	€ 35	€ 32	€ 35	€ 37	€ 35	€ 37	€ 40
3-30 授業時間	€ 26	€ 28	€ 34	€ 28	€ 30	€ 36	€ 30	€ 36	€ 39
31-99 授業時間	€ 23	€ 25	€ 31	€ 25	€ 27	€ 33	€ 27	€ 33	€ 37
100 授業時間 ~	€ 21	€ 23	€ 29	€ 23	€ 25	€ 31	€ 25	€ 31	€ 35

TIP: デュオ

マンツーマン	言語グループ I			言語グループ II			言語グループ III		
1授業時間 (45分) 毎のコース料金	スタンダード	専門言語 I	専門言語 II	スタンダード	専門言語 I	専門言語 II	スタンダード	専門言語 I	専門言語 II
1-2 授業時間 *	€ 35	€ 37	€ 40	€ 37	€ 40	€ 42	€ 40	€ 42	€ 45
3-30 授業時間	€ 30	€ 32	€ 38	€ 32	€ 34	€ 40	€ 34	€ 40	€ 44
31-99 授業時間	€ 27	€ 29	€ 35	€ 29	€ 31	€ 37	€ 31	€ 37	€ 41
100 授業時間 ~	€ 25	€ 27	€ 33	€ 27	€ 29	€ 35	€ 29	€ 35	€ 39

少人数グループ (3-8名)	言語グループ I			言語グループ II			言語グループ III		
1授業時間 (45分) 毎のコース料金	スタンダード	専門言語 I	専門言語 II	スタンダード	専門言語 I	専門言語 II	スタンダード	専門言語 I	専門言語 II
1-2 授業時間 *	€ 40	€ 42	€ 45	€ 42	€ 45	€ 47	€ 45	€ 47	€ 50
3-30 授業時間	€ 36	€ 38	€ 44	€ 38	€ 40	€ 46	€ 40	€ 46	€ 49
31-99 授業時間	€ 33	€ 35	€ 41	€ 35	€ 37	€ 43	€ 37	€ 43	€ 47
100 授業時間 ~	€ 31	€ 33	€ 39	€ 33	€ 35	€ 41	€ 35	€ 41	€ 45

*申し込み手数料は発生しません。
追加料金: 週末のレッスン: 20%; インハウス・トレーニング: 20% (ランゲージアカデミーの校舎以外でベルリンのA/Bゾーン内の授業); ベルリン郊外のインハウストレーニング (Cゾーンから): 30% + 交通費 (€ 0,30 / km)

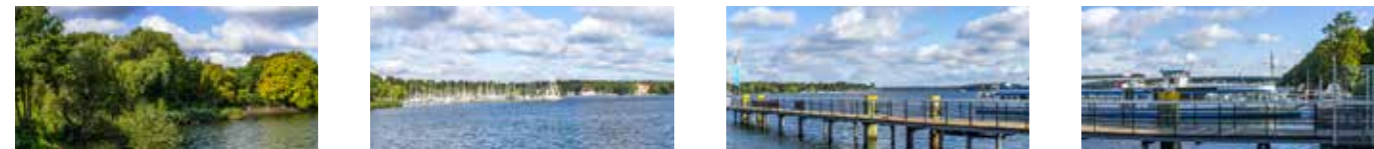

- **入学金 (初回のみ) :** € 35 (グループでのお申込み: 3名以上で1人当たり€ 20、5名以上で1人当たり€ 15)
- **ファミリー割引 (兄弟姉妹、親子) :** 1人当たりコース料金5%割引
- この料金には以下のサービスが含まれています: レベル診断テスト、クラス内でのテスト、インターネットルーム/WiFi利用、コース修了証明書、各種証明書、学生証、語学パートナーの紹介、カルチャープログラムへの無料参加など
- **1授業時間 (UE) = 45分**
- 長期割引は5ヶ月以上の授業料を一括払いでお支払いいただく際のみ適用されます。
- **教材:** ドイツ語コース教材費はレベルごとに2冊で約€ 35、英語コースは約€ 55; 教材はレンタルすることも可能です。
- **実施保証/最少受講者数:** 各コースの最低受講人数は4名となっています。受講希望者数が定員割れの場合は授業時間が25%カットされます。その場合、短縮された授業時間数分だけ他のコースタイプの授業を受けることができます。
- 祝日による休講の場合は振替えの調節を行います。
- 本書内の“総合案内/弊社規約”もご参照ください。(7ページ)

外国語としてのドイツ語 (DaF)

TIP:

コースNo.	コース	レベル	授業時間/月	定員	授業時間 18:30-20:00	月毎の授業料		開始日 ¹⁾
						1-4ヶ月	5ヶ月~	
1	メインコース	一般ドイツ語、A1~C1レベルが対象	16	4-15	月/木	€ 125	€ 100	毎週月曜日
2	メイン+モジュールコース	メインコースとモジュールコースのコンビネーションコース	24	4-15	月/水/木	€ 175	€ 130	毎週月曜日
3	モジュールコース 文法/会話	文法強化 (A1~A2レベルが対象) または会話トレーニング (B1~C1レベルが対象)	8	4-15	水	€ 100	€ 80	毎週水曜日
5	夜間インテンシブコース	メイン+モジュールコースとプライベートレッスンのコンビネーションコース、A1レベル以上が対象	24+8 EU	4-15 + EU	月-木	€ 350	€ 325	毎週月曜日

¹⁾初心者受入日: 1/2, 2/6, 3/6, 4/3, 5/8, 6/12, 7/3, 8/7, 9/4, 10/2, 11/6, 12/4

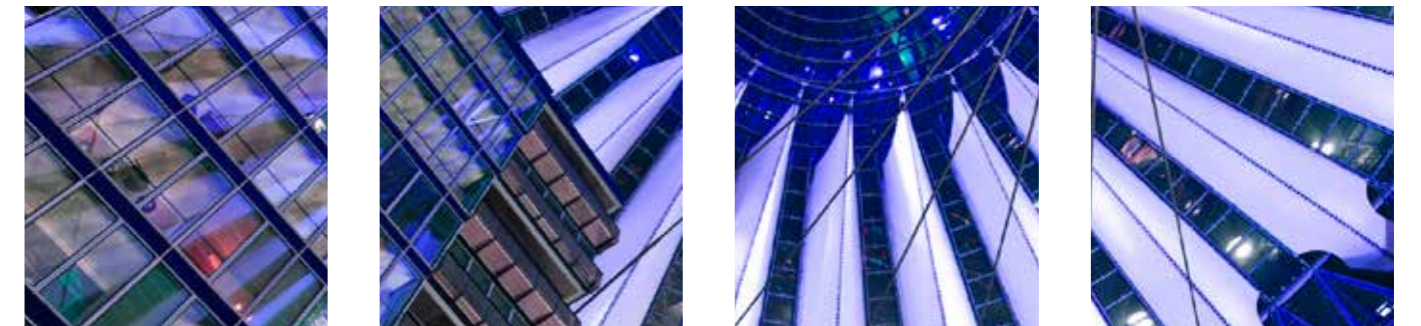

英語

コースNo.	コース	レベル	授業時間/月	定員	授業時間 18:30-20:00	月毎の授業料		開始日 ¹⁾
						1-4ヶ月	5ヶ月~	
6	メインコース 一般英語	クラスレベルに準ずる言語能力を培う; A2~C1レベルが対象	8	4-10	月	€ 80	€ 60	毎週月曜日
7	メイン+モジュールコース	メインコースとモジュールコース I、II または III のコンビネーションコース	16	4-10	月/木	€ 130	€ 110	毎週月曜日
8	モジュールコース I ビジネス英語	ビジネス英語、B1レベル以上が対象	8	4-10	木	€ 100	€ 80	毎週木曜日
9	モジュールコース II 会話トレーニング	会話トレーニング、A2レベル以上が対象	8	4-10	木	€ 100	€ 80	毎週木曜日
10	モジュールコース III TOEFL®試験対策	TOEFL®試験対策、B1レベル以上が対象	8	4-10	木	€ 120	€ 100	毎週木曜日

¹⁾初心者の方は要問合せ
²⁾TOEFL®試験は本校で受験可能です。

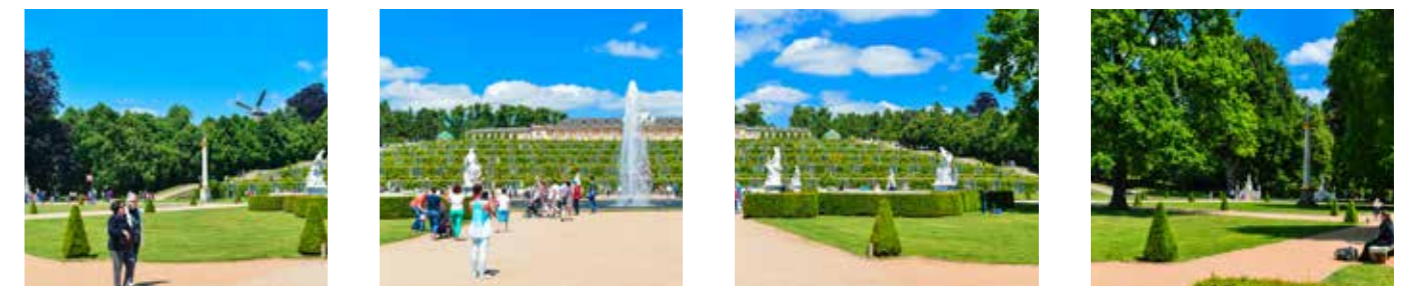

TIP: **プレミアム・ビジネスプログラム**

全コースレベル対応のクラッシュコース: 中国語*、ドイツ語、英語、フランス語、イタリア語、日本語*、ポーランド語、ロシア語、スペイン語

参加人数1名	講師	1週	2週	3週	4週	ランチ	語学試験
20 授業時間/週	1-2	€ 560	€ 1000	€ 1500	€ 2000	講師とのランチ (オプション): ランチ1回につき € 50 (ソフトドリンクを含む)	希望があれば、コース終了後に国際認定されている語学試験 (TELC, TOEFL, TestDaF, TOEIC: 試験料 € 150~€ 220) を受験することも可能です。
30 授業時間/週	2-3	€ 840	€ 1500	€ 2250	€ 2760		
40 授業時間/週	2-3	€ 1000	€ 2000	€ 2760	€ 3680		
50 授業時間/週	2-4	€ 1250	€ 2300	€ 3450	€ 4600		
60 授業時間/週	2-4	€ 1500	€ 2760	€ 4140	€ 5520		

インテンシブコース

- **入学金 (初回のみ)** : € 35 (グループでのお申込み: 3名以上で1人当たり€ 20、5名以上で1人当たり€ 15)
- **ファミリー割引 (兄弟姉妹、親子)** : 1人当たりコース料金5%割引
- **この料金には以下のサービスが含まれています**: レベル診断テスト、クラス内でのテスト、インターネットルーム/WiFi利用、コース修了証明書、各種証明書、学生証、語学パートナーの紹介、カルチャープログラムへの無料参加など
- 1授業時間 (UE) = 45分
- 長期割引は4または12週間以上分の授業料を一括払いでお支払いいただく際にのみ適用されます。
- **教材**: ドイツ語コース教材費はレベルごとに2冊で約€ 35、英語コースは約€ 55; 教材は最長3週間レンタルすることも可能です。
- **実施保証/最低受講人数**: 各コースの最低受講人数は4名となっています。受講希望者数が定員割れの場合は授業時間が25%カットされます。その場合、短縮された授業時間分だけ他のグループコース (ただし申し込み時の言語クラス) を受講することができます。
- **休校日**: 1/1、4/14、4/17、5/1、5/25、6/5、10/3、10/31 (休校日の授業時間分はモジュールコースまたは夜間コースで埋め合わせをすることができます。埋め合わせ希望の場合は休日前日の14時半までにlanguages.berlin@fuu.deまでご連絡ください。)
- メインコースやモジュールコース間の変更は可能です。
- 当校の語学コースはビジネスシーンや大学進学準備において必要とされる内容に沿って授業が構成されており、国際的に認知されている各種検定の取得に向けても学習することができます。
- **本書内の“総合案内/弊社規約” (7ページ) もご参照ください。**



外国語としてのドイツ語 (DaF)

コース開始日: 年間通して毎週月曜日; 初心者受入日: 1/2、2/6、3/6、4/3、5/2 (火曜日)、6/6 (火曜日)、7/3、8/7、9/4、10/2、11/6、12/4

コースNo.	コース	レベル	授業時間/週	定員	授業時間 (月-金)	コース期間 (週毎の授業料)			アカデミックイヤー (コース毎の料金)	
						1-3週	4-11週	12週~	25週	40週
13	メインコース 一般ドイツ語/DSH/ TestDaF ¹	クラスレベルに準ずる言語能力を培う; A1~C1レベルが対象; B2.2以上は試験対策または一般ドイツ語から選択	20	4-15 ²	09:00-12:15	€ 140	€ 125	€ 105	€ 2500	€ 3800
14	メイン+モジュールコース	メインコースとモジュールコースI、IIまたはIIIのコンビネーションコース	20+10	4-15	09:00-12:15 13:00-14:30	€ 180	€ 160	€ 135	€ 3250	€ 5000
15	スーパーインテンシブコース メインコース+モジュール+プライベートレッスン	メイン+モジュールコースとプライベートレッスンのコンビネーションコース	20+10 +5 EU ⁴	4-15 +EU ⁴	08:00-08:45 ³ 09:00-12:15 13:00-14:30	€ 330	€ 300	€ 290	€ 7125	€ 11200
16	モジュールコース I 文法コース	文法強化、A1レベル以上が対象	10	4-15	13:00-14:30	€ 100	€ 75	€ 50	-	-
17	モジュールコース II 会話コース	会話トレーニング、B1レベル以上が対象	10	4-15	13:00-14:30	€ 100	€ 75	€ 50	-	-
18	モジュールコース III 試験対策コース	DSH / TestDaFの試験対策、B2.2レベル以上が対象	10	4-15	13:00-14:30	€ 100	€ 75	€ 50	-	-
19	少人数グループ	年齢30歳以上で A2~C1レベルにおすすめ	20	4-6	09:00-12:15	€ 350	€ 300		最長8週間	

¹TestDaF試験対策コースは試験実施日の4週間前に開講されます: 1/16、3/27、5/15、6/19、8/21、10/16; 事前に当校の一般ドイツ語コースやDSH試験対策コースを受けることができます。

²DSH / TestDaFの試験対策コースでは定員を超える場合があります。

³講師と相談の上、プライベートレッスンの授業時間 (おもに午後) を決めます。

⁴EU = 授業時間

外国語としてのドイツ語 (DaF) + 英語

コース開始日: コースNo.25: 年間通して毎週月曜日 (英語レベルがA2以上の方におすすめ); ドイツ語初心者受入日: 1/2、2/6、3/6、4/3、5/2 (火曜日)、6/6 (火曜日)、7/3、8/7、9/4、10/2、11/6、12/4

コースNo.28、54: 年間通して毎週月曜日: 英語初心者受入日: 1/2、2/6、3/6、4/3、5/2 (火曜日)、6/6 (火曜日)、7/3、8/7、9/4、10/2、11/6、12/4

コースNo.	コース	レベル	授業時間/週	定員	授業時間 (月-金)	コース期間 (週毎の授業料)		
						1-3週	4-11週	12週~
25	ドイツ語 (メインコース) + 英語 (モジュールコース)	ドイツ語と英語を同時に学習できる; コース修了時に当校でTELC, TestDaF, TOEFL®を受験することも可能 ²	20+15	4-15	09:00-12:15 13:00-15:30	€ 225	€ 195	€ 185
28	メインコース 一般英語	クラスレベルに準ずる言語能力を培う; A1~C1レベルが対象	15	4-15	13:00-15:30	€ 125	€ 100	€ 90
54	専門コース メインコース・一般英語 + 英語プライベートレッスン	グループコースと個々のニーズに合わせたプライベートレッスンのコンビネーション (TOEFL®試験対策など ²)	10 EU ³ + 15	EU ³ + 4-10	10:30-12:15 ¹ 13:00-15:30	€ 330	€ 300	€ 290

¹講師と相談の上、プライベートレッスンの授業時間 (おもに午後) を決めます。

²当校でTOEFL®, TELC, TestDaFを受験することも可能です。(9ページ参照)

³EU = 授業時間

スペシャルプログラム

周遊留学プログラム“Lessons on Tour”

F+Uランゲージアカデミーのドイツ語インテンシブコースはドイツ国内2都市 (ベルリン、ハイデルベルク) で受講することができます。追加料金なしで複数都市で語学研修を受けることができます。お申込の際に、受講地、コース、受講期間をお伝え下さい。なお、各キャンパスの語学プログラムは、周遊学習が随時遂行できるよう構成されています。コース開始後にキャンパス変更手続きを行う場合は、満2週間の申請期間と手数料100ユーロが別途発生します。(変更先の宿泊施設の空き状況によっても異なります。)



語学研修休暇プログラム

入学金 (初回のみ): € 35

コース開始日: 1/2、2/6、3/6、4/3、5/2 (火曜日)、6/6 (火曜日)、7/3、8/7、9/4、10/2、11/6、12/4

コースNo.	言語	コース詳細	授業時間/週	定員	授業時間 (月-金)	1週	2週
37	ドイツ語	クラスレベルに準ずる言語能力を培う; A1~C1レベルが対象	30	4-15	09:00-14:30	€ 200	€ 390
38	ドイツ語	メイン+モジュールコースとプライベートレッスンのコンビネーションコース; A1~C1レベルが対象	40	4-15	09:00-16:15	€ 500	€ 780

研修休暇法によってバーデン=ヴュルテンベルク、ラインランド=プファルツ州、ヘッセン州において認定されています。他の州につきましては当校までお問い合わせください。

オプションプログラム (音楽レッスン、スポーツ、アート、デザイン)

当校ではインテンシブコースの受講生を対象に、地元スポーツクラブや音楽学校など多くの機関の協力の下、さまざまなオプションプログラム (スポーツ、アート、デザイン、音楽レッスン) を手配しています。

オプション: サッカー、ハンドボール、卓球、テニス、バスケットボール、ホッケー、アイスホッケー、ラグビー、その他のスポーツ、音楽レッスン、フラワーアレンジメント
仲介手数料にはレッスン料金は含まれていませんので、レッスン料金は別途で発生します。レッスン料金はプログラムや各レッスン時によって異なります。スポーツチームへの加入の場合は月々の会費をお支払いいただく場合がございます。

TIP: 音大生向けピアノレッスンのレッスン料は1時間単位で計算されます。
仲介手数料: € 300 (個人の能力・実力等によってはお手配できない場合もあります。問い合わせ・調査を経てお手配でき兼ねると判断した際には仲介料75%をご返金いたします。)

音楽練習室

当校では定期的に自主練習できるピアノ・音楽練習室 (他の楽器については要お問い合わせ) をご紹介しています。月々の費用は約€ 150で、提携している音楽スクールにて毎日24時間いつでも練習することが可能です。グランドピアノで練習を希望する場合は事前にお問い合わせ下さい (台数に限りがあります)。

仲介料: € 75

語学コース+カルチャーインターン

インターンシップ (大学生向けでない最長3か月のインターンの場合) の応募は遅くともコース開始の8週間前までに行ってください。短期インターンシップは当校での業務が中心となります。

応募条件: 当校語学コースを2週間以上受講していること。中級以上の語学レベルがあること (B1レベル、当校でのインターンであればA1レベルでも従事可能)。インターンシップを希望される場合は有給/無給問わず、ワーキングホリデービザを取得してください。応募者はインターンが実務経験を積む事を目的とするのか、大学や専門学校のカリキュラムの一環として行うものなのかを証明していただく必要があります。職業訓練先の契約書、専門学校や大学の入学証明書などを申込み時にご提示下さい。**仲介手数料: € 200**

„Erasmus +“ (エラスムス+) : 語学コース、宿泊施設、企業インターン (毎月スカラーシップ支給)
F+Uランゲージアカデミーは年間通してEUのインターンプログラムである“エラスムス+”において語学コースの提供とハイデルベルクまたはヨーロッパ諸国でのインターン仲介を請け負っています。

大学進学相談

ドイツ語コースを修了したのちに、ドイツで大学進学を考えている受講生向けの進学相談サービスです。大学や学科選択のアドバイス、願書提出のサポート (3大学まで)、志望動機書や履歴書の確認などがサービスに含まれます。

日本人がドイツの大学に入学申請するためには、次の学歴上の資格のいずれか1つを保持している必要があります: 1) 12年の学校教育を修了して高校を卒業し、センター試験を受験し、受験した科目で62%以上の成績をおさめていること、2) 大学 (全日) で4年以上勉強し学士号を取得していること、3) 4年制の大学 (全日) で1年以上を修了しており、1年で35以上の単位習得していること、または4) 短期大学を卒業していること; **サポート手数料: € 250**

TIP: 各種手続き・申請 (住民登録、健康保険など)

入国時にビザ申請が必要となる受講者向けに次のサービスを提供しております: 各種手続きのサポート、住民登録の届出・変更手続き、銀行口座開設のサポート、健康保険加入のサポート、外国人局へ届け出る必要のある書類の確認、ビザ延長手続きの案内
サポート手数料: € 150 (住民登録の届出・変更手続きなど各サービスを単体でお申込みいただくことも可能です: 単体料金は€ 50です。)

仮入学許可書申請

当校のインテンシブコースを12週間以上受講することを前提として、ビザ申請の際に大学への仮入学許可書が必要となる国籍保持者向けのサービスとして願書作成サポートを行っています (日本国籍の方は原則必要ありません)。このサービスには、申請書類の照合、願書作成のサポート (2大学まで)、志望動機書や履歴書の校正、大学に関する情報提供などが含まれます。申請書類を提出後、大学側から書類選考結果の回答が通知されるまでの期間は8週間が目安となります。この期間を考慮した上で、当サービスをご利用ください。**入学条件:** 各国の入学条件をご参照ください。**サポート料金: € 350** (各大学の手数料は含まれません。)

大学入学資格検定試験対策コース

F+Uランゲージアカデミーの“インターナショナル・プレップ・スクール”ではベルリン経済・工業・文化専門大学 (Hochschule für Wirtschaft, Technik und Kultur- HWTK) と提携し、大学入学資格検定の試験対策を行うことができます。
対象科目:経営学、経営管理、ソーシャルマネジメント、生産工学、ビジネスコンピュータサイエンスビジネスなど、全て大学のビジネス関連の科目がベースとなります。
開催地:ハイデルベルク; **受講期間:**9ヶ月 (2週間の休暇を含む); **週毎の授業数:**40授業時間; **定員:**12-20名; **受講条件:**Anabin評価において大学予備コレク (Studienkolleg) 入学許可を得ること、B1レベル以上のドイツ語力とA1レベル以上の英語力; **保障:**大学入学資格検定試験に合格するとベルリン経済・工業・文化専門大学への入学が保障されます。

コース	費用	週毎の授業数	授業時間 (月-金)	定員	期間	ドイツ語レベル	開始日 / 期日
大学入学資格検定対策コース	€ 8500	40	09:00-16:30	12-20	36週	B1レベル以上	2017年2月 2017年9月
大学入学資格検定対策コース + シングルのルーム*	€ 11740	40	09:00-16:30	12-20	36週	B1レベル以上	
大学入学資格検定対策コース + ダブルのルーム*	€ 10840	40	09:00-16:30	12-20	36週	B1レベル以上	
大学入学資格検定試験	約 € 650					C1レベル	例年6月または11月

ドイツ語レベルがB1に達していない場合はベルリンまたはハイデルベルクのF+UランゲージアカデミーにてA1及びA2レベルを修了することができます。
 *表示の料金はカテゴリーIの宿泊料金に相当します。詳細情報についてはお問い合わせいただくか、ハイデルベルクの語学プログラムをご参照ください。

コンピュータコース (MS-Officeトレーニング、ウェブデザイン、初心者向けプログラミング)

入学金 (初回のみ): € 35 (グループでのお申し込みの場合は1人当たり € 15)
 1授業時間 (UE) = 45分; 長期割引は前払いの場合にのみ適用されます。本書内の“総合案内/弊社規約”もご参照ください。(7ページ)

1授業時間 (45分) あたりの授業料	1名	2名	3名	4名	5名	6名
1-2 授業時間 (トライアルレッスン) *	€ 30	€ 35	€ 40	€ 45	€ 48	€ 50
3 授業時間~	€ 28	€ 33	€ 37	€ 40	€ 43	€ 45

*申し込み手数料は発生しません。
 大人数グループ、特殊なコンピュータコース、プログラミング言語、英語での授業など、特殊なご要望についてはお見積書をお送りいたしますので、お気軽にお問い合わせ下さい。



宿泊施設から/までの送迎

ベルリンの各空港から市内中心地までの移動には公共交通機関をご利用いただくことが可能です。アクセスやチケット情報は事前にウェブサイトwww.bvg.deにてご確認ください。到着後にベルリン交通局 (BVG) のインフォメーション窓口にお尋ね下さい。また週末は当校にて送迎サービスを手配することも可能ですので、ご希望の方は到着・出発直前の木曜日14時までにお申し込みください。

距離 ⁴	ベルリン中央駅 ²		テーゲル空港 ³ / バスターミナル (ZOB) ³		シェーネフェルト空港 ³	
	片道	往復	片道	往復	片道	往復
1名	€ 50	€ 90	€ 75	€ 135	€ 95	€ 170
2名 ⁵	€ 30	€ 55	€ 60	€ 105	€ 80	€ 140
3名 ⁵	€ 25	€ 45	€ 45	€ 80	€ 70	€ 125
4名~ ⁵	€ 20	€ 35	€ 40	€ 70	€ 65	€ 115



¹原則的に平日は送迎サービスを行っていませんが、例外的にアレンジする場合は上記の料金より15%割増となります。
²待ち合わせ場所: ヨーロッパ広場 (Europaplatz) 側のタクシー乗り場
³待ち合わせ場所: 事前にお知らせするミーティングポイント
⁴学校からの距離
⁵割引はグループで同時到着・出発の場合にのみ適用されます。

週末の送迎サービスのキャンセルは到着直前の金曜日14時 (ドイツ時間) まで無料で行うことができます。平日の送迎サービスのキャンセルは前日14時まで無料で行うことができます。前日が祝日の場合は無料キャンセル期限は2日前となります。キャンセル手続きが遅れた場合は、送迎料金全額をお支払いいただきますので予めご了承下さい。



ご出発/ご到着

宿泊施設の空室最新情報についてはこちらのサイトでご照会ください: zimmer.fuu-languages.berlin

チェックイン:日曜日 (10:00 - 22:00)、チェックアウト:土曜日 (12:00まで)
 ・遅くとも到着予定日直前の金曜日14:00までに到着時間をお知らせください。ご連絡がない場合、希望される時間での鍵の受け渡しが行えないことがあります。
 ・土曜日チェックイン (12:00 から22:00まで) または日曜日のチェックアウト (12:00まで) を希望する場合は1日分の追加料金が発生します。
 ・鍵の受け渡し時間に遅れる場合は事前にお知らせするスタッフまたはホストファミリーの電話番号に電話にてご一報ください。
 ・シェアハウスやアパートの宿泊料金は学校からの距離や立地条件、宿泊施設の設備などの総合評価で設定されています。カテゴリーの高いアパートもあくまで“学生向け”の宿泊施設となっていますので、予めご了承ください。

PC利用、ネット、WiFi

・ホステルやシェアハウスではWiFi利用が可能となっており、無料でお使いいただけます。WiFi無料利用サービスは当校任意のサービスのため、接続が不安定になる場合もあります。夏季のハイシーズン中は本書に掲載されている宿泊施設以外のお部屋やアパートをご提供することがあります。WiFi利用を希望する場合は予めお知らせください。
 ・ファミリーによってはパソコンを貸し出している場合もあります。料金などの詳細につきましてはお問い合わせください。
 ・開校時間内に受講生であればどなたでも当校のメディアルームにてPCをご利用いただけます。また、校内ではWiFiもご利用いただけます。
 ・インターネット利用時にはドイツのインターネット法にご注意ください。

お部屋と共同スペースの清掃

宿泊期間中のお部屋の清掃は各自で行ってください。各お部屋の清掃は退寮時に次の入居者のために行われます。キッチンやバスルームの使用後は必ず清掃を行って下さい。F+Uによる共同スペースの清掃は週に1度行われます。

洗濯について

・ホームステイ: 週に2回までは無料
 ・F+Uホステル: ホステル滞在中であれば無料で洗濯機と乾燥機をご利用いただけます。
 ・シェアハウス: コインランドリーが完備されています。(宿泊施設付近にコインランドリーあり)
 ・シーツ、タオルについて: シーツは当校でご用意していますが、タオルは各自ご持参ください。

パーキング

F+Uホステルご利用の場合は中庭に駐車することができ、駐車料は週€35となります。なお、入り口は施錠されていますが、防犯システムは完備していません。シェアハウスやホストファミリー滞在中のパーキングに関しては事前にお問い合わせください。



お食事

・全ての宿泊施設にキッチンが完備されています。ホームステイ先でのお食事はお申し込み時にご確認ください。
 ・提携レストランにて食事 (日-土): 朝食: €60/週、昼食: €90/週、夕食: €110/週 (クーポン利用)
 ・学校付近にはハンス・アイスラー音楽大学の学食もあり、低価格でヘルシーな昼食を摂ることができます (3ページの地図参照)。その他にも学校付近は多数のレストランやピストロがあります。



宿泊施設利用者心得 (抜粋):

・シェアハウスやアパート (バルコニーやテラスも含む) での喫煙は禁じられています。
 ・キッチン使用後の清掃、食器類の洗浄は必ず各自行ってください。
 ・22時から翌朝6時の間の騒音は法律で禁じられています。この時間帯は静かにしていただくことを心がけてください。
 ・シェアハウスやアパートの訪問は22時までとなっています。
 ・契約者以外が宿泊する場合は必ず宿泊施設担当スタッフまで申し出てください。なお、訪問者料金は1泊あたり€10となります。無断で宿泊した場合は最低1週間分の宿泊料金をお支払いいただきます。
 ・宿泊施設利用者心得の違反者には罰金が課せられます。その後も違反が確認された場合は無期限で宿泊施設の契約を破棄させていただきます。
 ・詳細につきましては到着時にお渡しする宿泊施設利用者心得をご参照ください。
 ・訪問者の責任は宿泊者本人に負っていただきます。
 ・ホームステイ滞在中の場合は、各ファミリーの指示に従ってください。

宿泊延長、引越し、キャンセル

(ホステル、シェアハウス、ホストファミリー)

宿泊施設の延長は契約期限の4週間前までに行ってください。
 契約期限1週間前の延長手続きの際には€50の手数料が発生します。お部屋の延長はどの期間においても保障することができません。4週間以上に延長手続きを行っていた場合でも、すでに次の入寮者が決定している場合は他の同カテゴリーの宿泊施設に移っていただくことがあります。この場合は引越し手数料は発生しません。

引越し手数料: €50

早期退寮希望の場合: 一定期間の宿泊施設契約のお申し込みをいただいた場合には、原則的に早期退寮は認められていません。(弊社規約 542 II 参照) ただし、止むを得ない事情で早期退寮を希望する場合は、満4週間前までに文書で退寮希望届をご提出ください。支払済みの宿泊料金は早期退寮手数料€50を差し引いて返金されます。なお、退寮希望届の提出は当校宿泊課の受付時間内に行ってください。20週間まとめて宿泊施設を契約した場合は原則キャンセルすることができません。



宿泊料金

- 管理費: € 75; デボジット: € 100
- ホストファミリーや宿泊施設の詳細は、通常到着約2週間前にお知らせします。
- ダブルルームの予約は滞り2人が同時到着の場合にのみ可能です。
- 10名以上のグループ割引: 宿泊料金が5%オフになります。(ホストファミリーは対象外)
- ドミトリールーム: 一部屋に2~4台のベッドがあり、18歳以上の学生が申し込み対象となり、性別に関係なく部屋が割り当てられます。グループやファミリーでお申し込みの場合は、同じお部屋にご宿泊いただけるよう努めますが、時期によっては保障できませんので、予めご了承ください。
- 女性専用シェアハウス: 女性専用シェアハウスへの滞在をご希望の場合は追加料金(20%)が発生します。

F+Uシェアハウス

全てのシェアハウスに調理器具や食器が備え付けられた共同キッチン完備しています。シャワールームは部屋ごとのシェアタイプとなります。各宿泊施設にはコインランドリーが完備されており、付近にはコインランドリーもあります。WiFiもほとんどのシェアハウスで無料でご利用いただけます。部屋数に限りはありますが、部屋にシャワールームとキッチンが完備されたカテゴリー(学校までの移動時間最長50分)のワンルーム・アパートメントも(40%割増で)ご用意しておりますので、ご希望の場合はお問い合わせください。

TIP その他の詳細情報についてはこちらのサイトにてご照会ください: zimmer.fuu-languages.berlin

カテゴリー	Kurzbeschreibung	1部屋またはベッド当たりの料金/週 ^{1,2}									20週 (原則キャンセル不可) ³	延泊料金 ³ 1日1部屋/ ベッド当たり		
		1-4週			5-11週			12週~				シングル	ダブル/ドミトリ	
		シングル	ダブル	ドミトリ	シングル	ダブル	ドミトリ	シングル	ダブル	ドミトリ	シングル	ダブル/ドミトリ		
I	シェアハウス 学校までの距離は公共交通機関利用で最長50分;ほとんどの部屋でシャワールームとキッチンシェア	€ 120	€ 85	€ 70	€ 100	€ 75	€ 60	€ 90	€ 65	€ 50	€ 1700 (€ 85/週)	€ 35	€ 25	
II	シェアハウス 学校までの距離は公共交通機関利用で最長30分;4少数の部屋でシャワールームとキッチンシェア	€ 150	€ 110	€ 90	€ 140	€ 100	€ 80	€ 130	€ 90	€ 70	€ 2500 (€ 125/週)	€ 45	€ 35	

- ¹5、12、20週間以上のそれぞれの割引料金は全額一括払いの場合にのみ適用されます。
²早期退寮を希望する場合は、満4週間前までに文書で退寮希望届をご提出いただくと、早期退寮が認められますが、20週間の長期割引適用の宿泊料金をお支払いいただいた場合は原則キャンセル不可となります。(詳細は15ページ参照)
³土曜日チェックイン、日曜日チェックアウトの際に「延泊」として別途料金いただきます。延泊希望の場合は予めお申し込みください。(F+Uが「延泊」を予約確定する必要があります。)
⁴学校までの公共交通機関利用時の実際の通学時間。最寄り駅までの距離は考慮されていません。最寄り駅から宿泊施設までは平均で徒歩5~10分です。アクセス詳細はお問い合わせください。

F+Uアカデミーホステル ベルリン

F+Uホステルは学校・中心街から地下鉄で4駅(約6分)で、ポツダム広場までも徒歩圏内です。各部屋にシャワールーム、テレビ、ドライヤー、ミニバーが備え付けられています。地下にあるダイニングルームには使い勝手のいい大きなシェアキッチンと個人ロッカーが完備されています。F+Uホステルで利用の場合は、中庭に駐車することができ、駐車料は週€ 35となります。ホステル正面には大きな新しく設置されたスポーツ・レクリエーション公園(グライズドライエック Gleisdreieck)があり、無料でバスケットボールやビーチバレー、卓球をしたり、ジョギングやスケートをしたりすることができます。F+Uアカデミーホステルの詳細情報についてはこちらのサイトにてご照会ください: zimmer.fuu-languages.berlin

カテゴリー	施設案内	1部屋またはベッド当たりの料金/週 ^{1,2}									20週 (原則キャンセル不可) ³	延泊料金 ³ 1日1部屋/ ベッド当たり		
		1-4週			5-11週			12週~				シングル	ダブル/ドミトリ	
		シングル	ダブル	ドミトリ	シングル	ダブル	ドミトリ	シングル	ダブル	ドミトリ	シングル	ダブル/ドミトリ		
I	F+Uホステルスタンダード 小さめお部屋、約6-12qm、シャワールームはシェア、学校周辺	€ 165	-	-	€ 150	-	-	€ 140	-	-	€ 2700 (€ 135/週)	€ 55	-	
II	F+Uホステルコムフォート ゆったりとした大きさ、約12-20qm、シャワールーム完備、学校周辺	€ 185	€ 130	€ 110	€ 170	€ 122	€ 100	€ 160	€ 100	€ 90	€ 3100 (€ 155/週)	€ 55	€ 45	

- TIP** ¹5、12、20週間以上のそれぞれの割引料金は全額一括払いの場合にのみ適用されます。
²早期退寮を希望する場合は、満4週間前までに文書で退寮希望届をご提出いただくと、早期退寮が認められますが、20週間の長期割引適用の宿泊料金をお支払いいただいた場合は原則キャンセル不可となります。(詳細は15ページ参照)
³土曜日チェックイン、日曜日チェックアウトの際には「延泊」として別途料金いただきます。延泊希望の場合は予めお申し込みください。(F+Uが「延泊」を予約確定する必要があります。)

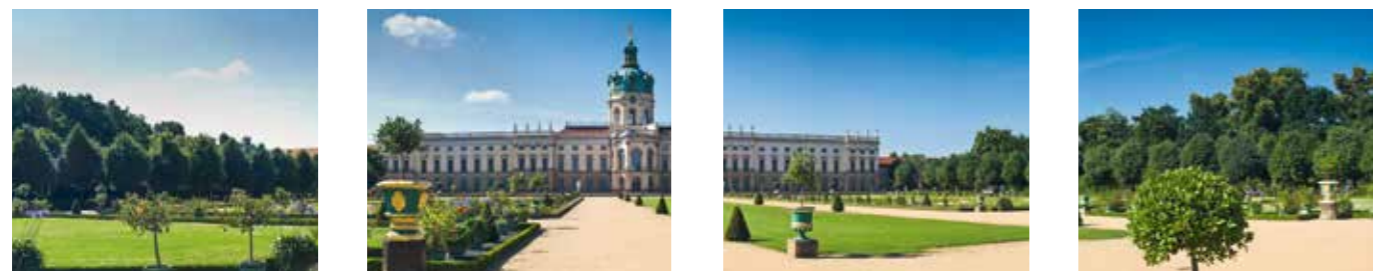

宿泊料金

F+Uホストファミリー

カテゴリー	通学時間	食事形態 ¹	週毎の料金/1部屋当たり						延泊料金 ³ (1日1部屋当たり)	
			1-4週		5-11週		12週~		シングル	ダブル
			シングル	ダブル	シングル	ダブル	シングル	ダブル	シングル	ダブル
B	最長50分 公共交通機関利用 ²	2食付	€ 200	€ 380	€ 185	€ 355	€ 175	€ 335	€ 40	€ 75
		朝食	€ 170	€ 325	€ 155	€ 295	€ 145	€ 280	€ 35	€ 65
		素泊まり	€ 150	€ 285	€ 140	€ 270	€ 130	€ 250	€ 30	€ 55
A	最長30分 公共交通機関利用 ²	2食付	€ 260	€ 495	€ 210	€ 400	€ 200	€ 380	€ 45	€ 90
		朝食	€ 210	€ 400	€ 185	€ 355	€ 175	€ 335	€ 40	€ 75
		素泊まり	€ 180	€ 345	€ 165	€ 315	€ 155	€ 295	€ 35	€ 65

- ¹朝食・夕食の2食付です。多くのファミリーで75ユーロの追加料金で3食付をお申し込みいただくことができます。(またはドリンク付きランチメニュー)
²学校までの公共交通機関利用時の実際の通学時間。最寄り駅までの距離は考慮されていません。最寄り駅から宿泊施設までは平均で徒歩5-10分です。アクセス詳細はお問い合わせください。
³土曜日チェックイン(22時まで)、日曜日チェックアウトの際に「延泊」として別途料金いただきます。延泊希望の場合は予めお申し込みください。(F+Uが「延泊」を予約確定する必要があります。)

ゲストハウス / ホリデイアパート / ホテル / ユースホステル

手数料: € 150
 宿泊料金は立地、設備、シーズンなどによって異なり、1週間当たり200€ - 2000€が相場です。学校周辺には様々なクラスのホテルが建ち並んでおり、ユースホステルやホテルの代行予約も承ります。



F+Uアカデミーホステル ベルリン



F+Uアカデミーホステル ベルリン



F+Uシェアハウス (例)



F+Uシェアハウス (例)



F+Uアカデミーホステル ベルリン



F+Uアカデミーホステル ベルリン



F+Uアカデミーホステル ベルリン



F+Uアカデミーホステル ベルリン

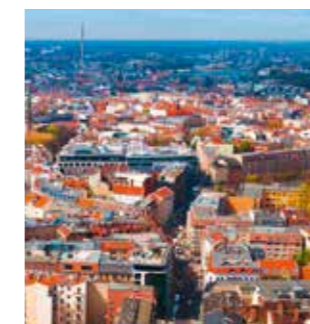

公認外国語系職業専門学校 – 全日制 (所在地:ハイデルベルク)

中国語、英語、フランス語、日本語、ロシア語、スペイン語、外国語としてのドイツ語、イタリア語など
 入学金:€100

資格 / 言語	授業料	授業期間	開始日	授業時間 / 週
翻訳家 (公認資格)¹⁾ 英語 / フランス語 / スペイン語	€ 3150 (F+U 卒業生: € 2500)	6 ヶ月 (650授業時間)	3月 / 9月	35
翻訳家 (商工会議所による試験)²⁾ イタリア語 / ロシア語など	プライベートレッスン 料金参照 ²⁾	最短 150 EU ²⁾	随時入校可	要問い合わせ
世界貿易通信員 (4ヶ国語) 必須言語: 英語 / フランス語 / スペイン語 選択言語: 中国語 / 日本語 / ロシア語 / イタリア語	€ 9936	2年	3月 ³⁾ / 9月	40
ヨーロッパ秘書 (3ヶ国語) 英語 / フランス語 / スペイン語	€ 8280	2年	3月 / 9月	35
外国語通信員 (3ヶ国語) 必須言語: 英語 / フランス語またはスペイン語 選択言語: 中国語 / 日本語 / ロシア語 / イタリア語	€ 8722	2年	3月 ³⁾ / 9月	35
外国語通信員 (2ヶ国語) 必須言語: 英語; 選択言語: 中国語 / ドイツ語 / 日本語 / ロシア語	€ 7728	2年	3月 ³⁾ / 9月	30
外国語通信員 (2ヶ国語) 必須言語: 英語; 選択言語: フランス語 / スペイン語	€ 5134	1.5年	3月 / 9月	30
外国語通信員 (1ヶ国語) 英語	€ 3257	1年	3月 / 9月	25

¹⁾3月入校: 英語; 9月入校: 英語、フランス語、スペイン語

²⁾IHK (=商工会議所) 試験の試験準備コースはマンツーマン (EU) で行われます

³⁾3月入校の対象言語: 英語、フランス語、日本語、スペイン語



試験受験料と教材費は上記料金には含まれません。

中国語、英語、フランス語、日本語、スペイン語、ロシア語において公認資格取得が可能です。その他の言語を履修する場合はIHK 試験 (商工会議所認定試験) やTestDaFの受験をお勧めします。

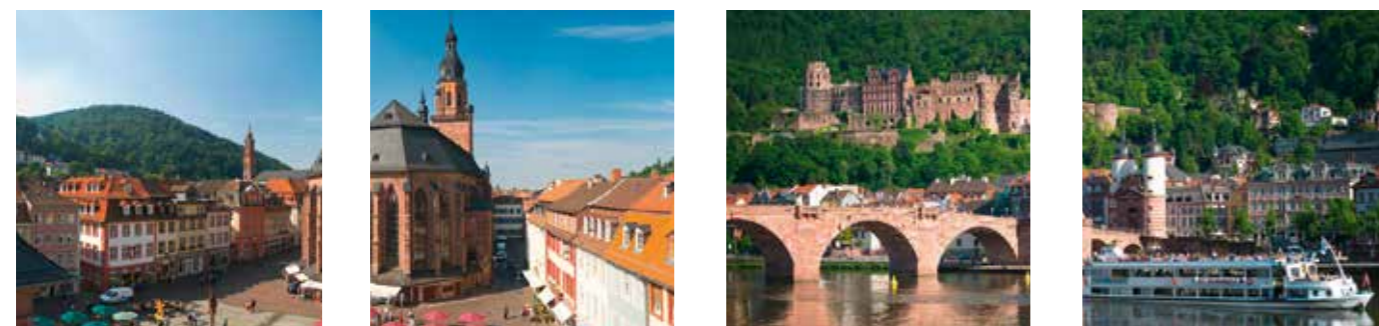
詳細情報は弊社パンフレット「外国語関連職 (Fremdsprachenberufe)」と「翻訳家 (Übersetzer/in)」をご参照ください。



F+U Rhein-Main-Neckar gGmbH (F+U ライン-メイン-ネッカー 公益有限会社)
Academy of Languages Berlin (フーリッヒシュタット・ハウス)
 Friedrichstraße 194-199, D-10117 Berlin
 Tel.: +49 30 2005977-10
 Fax: +49 30 2005977-29
 languages.berlin@fuu.de
www.fuu-languages.berlin
www.fuu.de

 facebook.fuu-languages.berlin
 twitter.fuu-languages.berlin
 instagram.fuu-languages.berlin



ベルリンでの語学コース

アラビア語、ブルガリア語、ブラジル語、中国語、ドイツ語、英語、フランス語、ギリシャ語、イタリア語、日本語、クロアチア語、オランダ語、ポーランド語、ポルトガル語、ルーマニア語、ロシア語、スウェーデン語、スペイン語、チェコ語、トルコ語、ハンガリー語など

インターナショナル試験センター

TestDaF, TELC, TOEFL®, TOEIC®, LCCI, ECDL, OnDaF, TestASなど

公認語学系職業専門学校

外国語通信員、ヨーロッパ秘書、世界貿易通信員、翻訳家

留学エージェント

イギリス、アイルランド、マルタ、アメリカ合衆国、カナダ、オーストラリア、フランス、イタリア、スペイン、ポルトガル、中南米、ロシア、日本、中国など

経営研修センター

専門販売員、経営専門員など

専門学校

介護士、青年/孤児教育教育など

アカデミー24

仕事と並行して行う職業訓練

プライベートスクール・ハイデルベルク

ギムナジウム、実家学校、バイリンガル小学校、職業コレーク

インターナショナル・ブレップ・スクール

大学入学資格検定の試験対策

インターナショナル職業アカデミー

デュアルシステムで構成される学士課程

経済・工業・文化専門大学

通信教育やフルタイム教育、デュアルシステムの学士または修士課程



学校キャンパスの建物「ハウス・フリードリッヒシュタット」は文化財建築物として登録されています。(住所) Friedrichstr. 194-199, 3. OG



Academy of Languages
 Heidelberg · Berlin · Darmstadt